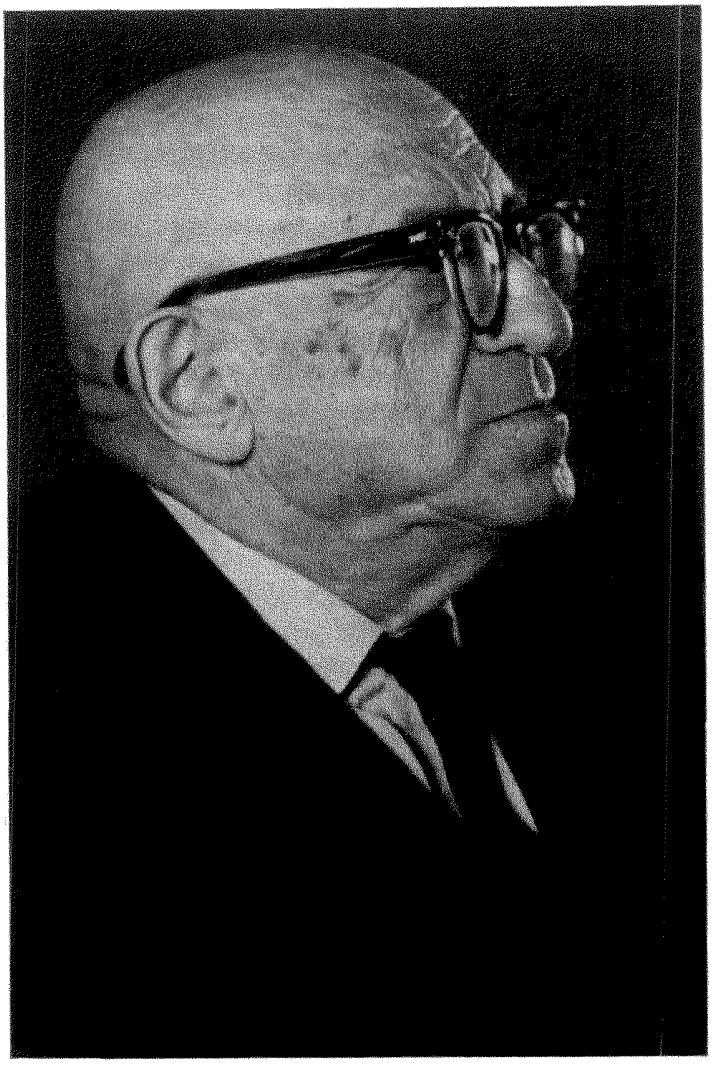

ЭДУАРД ВЛАДИМИРОВИЧ
ШПОЛЬСКИЙ

К семидесятипятилетию

ЭДУАРДА ВЛАДИМИРОВИЧА ШПОЛЬСКОГО

Редакционная коллегия и сотрудники журнала сердечно приветствуют Главного редактора профессора Эдуарда Владимировича Шпольского, бессменного редактора и руководителя журнала со дня его основания, в связи с исполняющимся в сентябре этого года семидесятипятилетием, и желают ему здоровья и сохранения впредь такой же неиссякаемой энергии на научном, научно-общественном и педагогическом поприще, какой он полон к моменту своего юбилея.

РЕДАКЦИОННАЯ КОЛЛЕГИЯ
И СОТРУДНИКИ
ЖУРНАЛА УФН